

COMMUNICATION SUR LA PRÉVENTION DU RISQUE INFECTIEUX

Caroline Bervas
8 mars 2018
Montpellier

VLOG N°4 LA GALE

CCLIN SUD-OUEST - JANVIER 2016

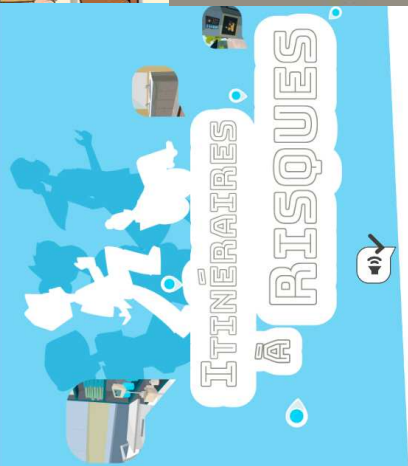

Accompagnez vos patients en toutes sécurité

Semaine sécurité patient
Novembre 2017

CARO SAIT TOUT!

ANTIBIOTIQUES BIEN UTILISÉS : TOUS CONCERNÉS !

ENSEMBLE CONTRE LE DÉVELOPPEMENT
DES BACTÉRIES RÉSISTANTES

LES ANTIBIOS :
QUAND IL FAUT,
COMME IL FAUT,
JUSTE CE QU'IL FAUT !

**CPIAS
NOUVELLE-AQUITAINE**

Comprendre pour agir !

La gale est une maladie bénigne
mais qui nécessite un traitement
rigoureux et coordonné

ÉPIDÉMIE DE ROUGEOLE EN NOUVELLE-AQUITAINE
ÊTES-VOUS PROTÉGÉ ?
ENFANTS, JEUNES, ADULTES
LA SEULE PRÉVENTION EST LA VACCINATION
PARLEZ-EN VITE À VOTRE MÉDECIN OU VOTRE PHARMACIEN

Santé publique France
Tousseuse
air

NE LAISSONS PAS DES INTRUS GÂCHER LA FÊTE

EN PÉRIODE HIVERNALE, REDOUBLONS DE VIGILANCE

- Si vous tousssez ou éternuez, portez un masque!
- Mais avant tout, couvrez-vous!
- Et évitez à tout prix, les contacts avec les personnes malades.

Organisation Médicale de la Santé

LA RÉSISTANCE DES BACTÉRIES AUX ANTIBIOTIQUES

QUELS RISQUES POUR VOUS ?

QUEST-CE QUE LE RHOUME ?

LE RHOUME

Le bien de nos proches ...

Si nous sommes malades :

- Toux
- Fièvre
- Rhume
- Gastro-entérite

S'ils sont à l'hôpital ou en maison de retraite, quelques jours de leur rendre visite

Ecrivons pour quelques jours de leur rendre visite

Protégeons-les, ne leur transmettons pas nos infections !

PIAS

DES OUTILS DE COMM'?

Il y a en a !

- ☺ Réseau CPIAS : élaboration / diffusion
- ☺ Différents supports : Vidéo, affiche, fiche pratique, jeu sérieux, logigramme interactif, application...
- ☺ Pour toutes les cibles :
 - Professionnels de santé en ES, EMS, Libéral
 - Usagers
- ☺ Thématiques principales à destination des usagers : ATB, BMR/BHRe, hygiène des mains, vaccination

BON USAGE DES ANTIBIOTIQUES

USAGERS

#AntibioticResistance #KeepAntibioticsWorking

Semaine du 18 novembre

BON USAGE DES ANTIBIOTIQUES

USAGERS

BON USAGE DES ANTIBIOTIQUES

USAGERS

BON USAGE DES ANTIBIOTIQUES USAGERS

C'EST QUOI UNE BACTÉRIE ?

Un être vivant qui se reproduit ... et VITE !

Une bactérie en 10 heures aura **1 milliard de filles** et **10 milliards** en 11 heures

UN ÊTRE SIMPLE ET POURTANT DOTÉ DE CAPACITÉS REMARQUABLES...

Elles mutent et se transmettent des gènes pour s'adapter et résister aux antibiotiques.

PAROI

RIBOSOME

ADN

C'EST QUOI UN ANTIBIOTIQUE ?

IL TUE LES BACTÉRIES, PAS LES VIRUS.

Synthèse de la paroi bactérienne

Synthèse des protéines

Synthèse de l'ADN

QUAND JE PRENDS UN ANTIBIOTIQUE :

1 seule bactérie résistante

qui transmet ses gènes aux bactéries sensibles

En quelques minutes

1 heure plus tard

4 jours plus tard

DES BACTÉRIES DE MON INTESTIN PEUVENT DEVENIR RÉSISTANTES

QU'EST-CE QUE JE PEUX FAIRE ?

Je prends des antibiotiques uniquement s'ils sont prescrits par mon médecin (et en aucun cas pour une maladie virale)... et je respecte la dose et la durée prescrites.

Je me lave les mains : avant de préparer le repas, avant de manger, en sortant des toilettes. Et j'apprends aux enfants à se laver les mains.

QUAND JE ME VACCINE, J'ÉVITE DES INFECTIONS ET JE PRENDS MOINS D'ANTIBIOTIQUES.

BON USAGE DES ANTIBIOTIQUE

USAGERS

Témoignages de patients
sur le mésusage des
antibiotiques

BON USAGE DES ANTIBIOTIQUE

PROFESSIONNELS DE SANTE

Charte d'engagement pour les Etablissements de santé

Charte d'engagement pour les libéraux

Kit ATB en EHPAD

PRÉSERVER

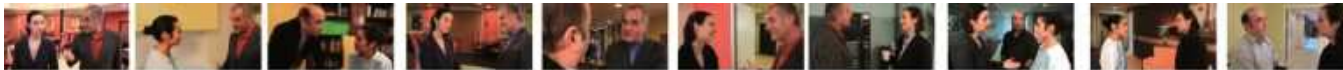

Antibiotiques en Ehpad?

Bon usage = Moindre usage

BON USAGE DES ANTIBIOTIQUES

PROFESSIONNELS DE SANTE

<https://antibioclic.com>

DÉPARTEMENT
MÉDECINE GÉNÉRALE
PARIS 7 DIDEROT

Service des Maladies
Infectieuses et Tropicales
Hôpital BICM de Paris, France

LA ROUGEOLE

USAGERS

ÉPIDÉMIE DE ROUGEOLE EN NOUVELLE-AQUITAINE

ÊTES-VOUS PROTÉGÉ ?

ENFANTS, JEUNES, ADULTES

LA SEULE PRÉVENTION EST LA VACCINATION

PARLEZ-EN VITE À VOTRE MÉDECIN OU VOTRE PHARMACIEN

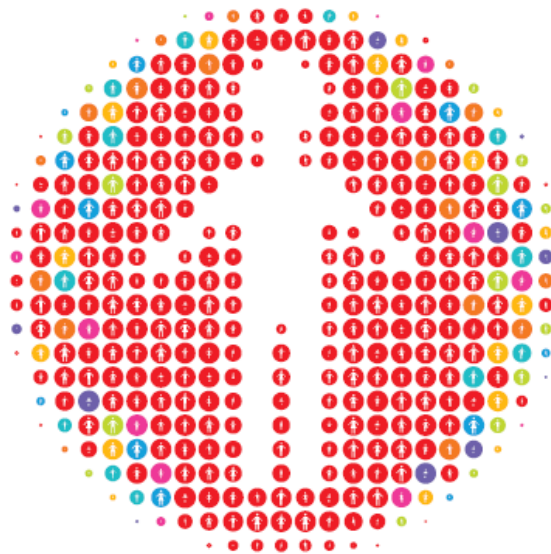

La Rougeole, c'est grave ?

Oui ! Surtout pour les bébés et les adultes.
La rougeole peut obliger d'aller à l'hôpital. On peut même en mourir,
mais il existe un vaccin qui empêche d'attraper la rougeole.

Comment la reconnaître ?

Comment se protéger et éviter d'être malade ?

ARS Nouvelle-Aquitaine • Département de Santé publique • Épidémie de Rougeole en Nouvelle-Aquitaine • 2025

LA ROUGEOLE PRO DE SANTÉ

ROUGEOLE

Professionnels de santé,
Protégez-vous !

La rougeole, la transmission continue

Depuis 9 ans, plus de 24 000 cas de rougeole ont été déclarés en France.

La rougeole est la plus contagieuse des maladies infectieuses.

Elle se transmet très facilement par voie aérienne à toutes les personnes non vaccinées et qui ne l'ont jamais eue (air, postillons, toux, éternuements, salive, mains). Dans le cas d'une couverture vaccinale insuffisante, des épidémies de rougeole peuvent réapparaître.

Des complications pouvant être graves

La rougeole peut être particulièrement sévère et entraîner des complications neurologiques et pulmonaires graves parfois mortelles. Dans 1 cas sur 2, chez les plus de 15 ans, elle conduit à une hospitalisation.

Professionnels de santé : se vacciner, c'est protéger

Il n'existe pas de traitement contre la rougeole. Vous pouvez vous protéger et protéger vos patients facilement : il suffit d'être vacciné avec deux injections de vaccin ROR, un vaccin efficace et bien toléré qui protège en plus des oreillons et de la rubéole.

Faites le point
sur votre statut
vaccinal avec le
médecin du travail
ou votre médecin
traitant.

LES TUTOROS

LA ROUGEOLE

CPIAS NOUVELLE-AQUITAINE

LA ROUGEOLE

USAGERS / PRO DE SANTÉ

Rougeole, suis-je protégé-e ? j'ai été ou je risque d'être en contact avec un cas de rougeole, conduite à tenir ?

La rougeole est une maladie épidémique grave très contagieuse à transmission aérienne : un contact, même très limité dans le temps, peut suffire à transmettre le virus

Pour connaître la conduite à tenir *je me laisse guider en cliquant sur les affirmations* contenues dans les bulles

J'y vais !

Février 2018

NOM: BERVAS PRÉNOMS: Geoff

VACCINATIONS : ANTIROUGEOLEUSE - AN
ANTIYPHOPARATYPHOÏDIQUE - AUTRES

Expansio J

DATE	VACCIN - DOSE
11 JANV. 1984	RUDI: ROUVAX. <i>Site W. 1221 A. p. 12-84</i>
14 FEVR. 1995	<i>Expansio J</i> <i>1^{er} exp. 11/0</i>
15 MARS 1995	<i>1^{er} exp. 11/0</i>
22 JUIN 1995	<i>1^{er} exp. 11/0</i>
09 SEPT 97	<i>1^{er} exp. 11/0</i>
12 SEPT. 1998	<i>1^{er} exp. 11/0</i>
16 12 2001	<i>1^{er} exp. 11/0</i>

LOT ENG 5324 A6
EXP. 03/2005

ENERGIX 20

LOT: ENG 5324 A6
EXP: 03/2005

EPIDÉMIES HIVERNALES

USAGERS

NE LAISSONS PAS
DES **INTRUS** GÂCHER LA FÊTE

EN PÉRIODE HIVERNALE,
REDOUBLONS DE **VIGILANCE**

- SHA**
La salubrité
hygène des objets
premier réflexe !
- Si vous tousser
ou éternuer,
portez un masque !
- Mais avant tout,
vaccinez-vous !
- Et si vous êtes malade,
restez chez vous !

PIAS Bordeaux et du Troisième
hôpital Pasteur - 170 avenue Pasteur - 33000 Bordeaux
05 57 21 28 28
05 57 21 28 28

PIAS Bordeaux et du Troisième
hôpital Pasteur - 170 avenue Pasteur - 33000 Bordeaux
05 57 21 28 28
05 57 21 28 28

Pour le bien de nos proches ...

...Si nous sommes malades :

- Toux
- Fièvre
- Rhume
- Gastro
entérite

S'ils sont à
l'hôpital ou en
maison de retraite

Evitons pour
quelques jours
de leur rendre visite

Protégeons-les,
ne leur transmettons pas nos infections !

PIAS
Nouvelle-Aquitaine

Decembre 2017

LA GALE

USAGERS / PRO DE SANTÉ

Comprendre pour agir !

La gale est une maladie bénigne mais qui nécessite un traitement rigoureux et coordonné

Novembre 2013

S'informer pour mieux conseiller !

Environ 200 000 personnes contaminées par an en France

Comment conseiller vos patients ?

Mars 2016

S'informer pour mieux soigner !

Décembre 2013

LA GALE

USAGERS / PRO DE SANTÉ

VLOG N°4

LA GALE

CCLIN SUD-OUEST - JANVIER 2016

LA SIMULATION

CHAMBRE DES ERREURS

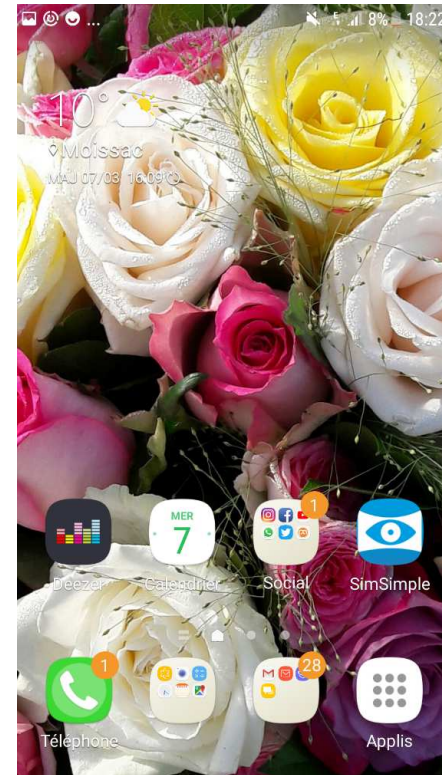

LA SIMULATION

JEU SÉRIEUX

Image	Year	Title	Description	Language
	2015	NOM DE CODE IUAS	Les infections urinaires sont les infections associées aux soins les plus fréquentes et leur impact...	French
	2014	DOJO RÉSISTANCE	Les bactéries hautement résistantes aux antibiotiques émergentes gagnent du terrain en France et...	French
	2013	GRIPPE.0	La grippe saisonnière touche plusieurs millions de personnes tous les ans, mais la connaissez-vous...	French
	2012	SARCOPTES INVASION	La gale fait son grand retour dans le milieu hospitalier et au-delà. Ce jeu de sensibilisation va...	French

LA SIMULATION

JEU SÉRIEUX

ITINÉRAIRES
À
RISQUES

↳ Accompagnez vos patients en toute sécurité

En route !

LA SIMULATION

JEUX SÉRIEUX

Bientôt sur les écrans
Jeu en ligne ou téléchargeable
Identifiant et mot de passe

I.CONTROL

Vous êtes médecin mais devez faire vos preuves pour intégrer l'élite des maîtres des précautions standard.

Pour cela, un parcours non sans embûches vous attend ! Choisissez votre avatar, entraînez-vous et récoltez les quatre trophées de la force ainsi que les crédits qui vous aideront à devenir un sage respecté de tous et un expert dans la lutte contre les infections associées aux soins!

Obtenez le passeport pour chaque univers dans lequel vous évoluerez en passant les trois niveaux (Apprenti, Confirmé, Expert)

Jouer en tant que médecin

Vous n'êtes pas un patient comme les autres. La force des précautions standard est en vous.

Vous avez le pouvoir de lutter contre les infections associées aux soins mais votre initiation doit être achevée pour développer toutes vos capacités. Choisissez votre avatar, entraînez-vous et récoltez les quatre trophées de la force ainsi que les crédits qui vous aideront à passer les niveaux nécessaires (Confirmé, Expert) pour décrocher le passeport de chaque univers de soins dans lequel vous évoluerez.

Confrontez-vous au côté obscur des infections associées aux soins sortez-en vainqueur !

Jouer en tant que patient

I. CONTROL

Déroulement du jeu

- ✓ Choix de l'avatar
- ✓ Choix de l'univers : hôpital, médico-social, libéral pour en gagner le passeport
- ✓ Pour gagner un passeport : passer les niveaux : apprenti, confirmé, expert en validant à chaque fois une partie de 8 questions
- ✓ Chaque partie aborde l'hygiène des mains, l'hygiène respiratoire, les produits biologiques, la tenue et le matériel.
- ✓ Des crédits et bonus peuvent être gagnés en salle d'entraînement.
- ✓ 3 passeports = 1 certificat téléchargeable et imprimable

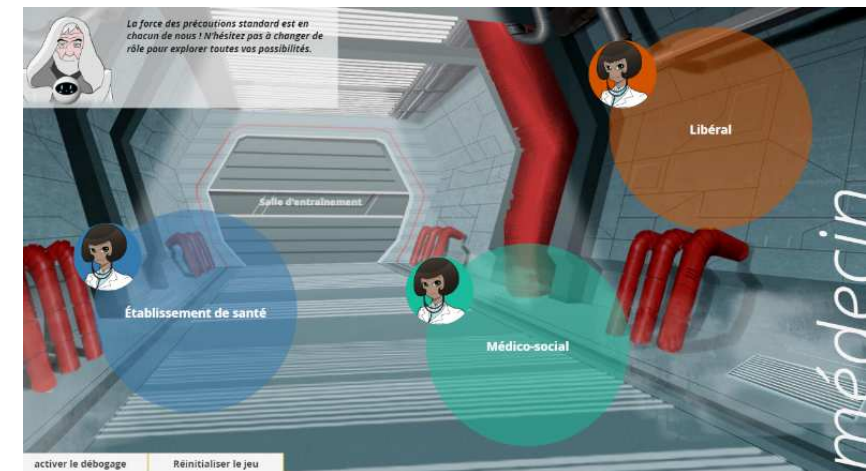
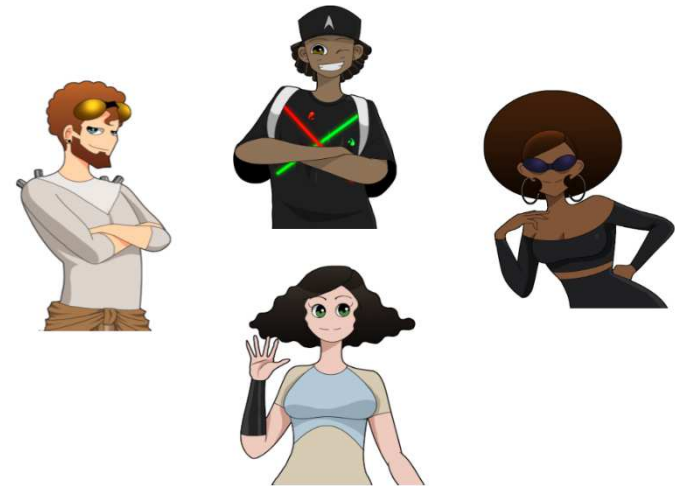

I.CONTROL

ENQUÊTE FRANCE ASSOS SANTÉ

Appel à participation représentants d'usagers (46 participants)
Questionnaire avant et après le jeu

QCM

- En milieu de soins, si je tousse je dois mettre un masque
- On peut rendre visite à un proche hospitalisé ou en collectivité si on est malade
- Un professionnel de santé a le droit de porter une alliance si elle est lisse
- Je sais ce que sont les précautions standard et pourrais les expliquer
- Je connais les indications de la friction hydro-alcoolique et du lavage des mains
- Un professionnel de santé doit faire une hygiène des mains avant et après un soin
- C'est mieux quand un professionnel de santé met des gants avant de toucher un patient
- Tout à fait d'accord/ plutôt d'accord/ plutôt pas d'accord/ pas du tout d'accord

Questions rédigées

- vous appris grâce à ce jeu (réponse précise attendue)?
- Grâce à ce jeu, qu'allez-vous changer dans vos attitudes en tant que patient ou famille d'un patient?
- Grâce à ce jeu, qu'allez-vous changer dans vos attitudes en tant que représentant d'utilisateur?

Apprentissage gants / HM

Vigilance vis-à-vis des pratiques des professionnels n=44 ! / Confiance en soi

SEMAINE SÉCURITÉ PATIENT 2017

Thématique : lien usagers / professionnels de santé

OÙ TROUVER CES OUTILS ?

[HTTP://WWW.CPIAS.FR](http://www.cpias.fr)

CPias Réseau national
de prévention des infections associées aux soins

ALERTES
AGENDA
EMPLOI
FORMATION
ANNUAIRE
BULLETIN
QUI SOMMES-NOUS ?

Le CPias dans votre région
Sélectionnez une région

Usagers grand public

Vous, professionnels, qui prenez en charge des patients, résidents, avez à cœur de prodiguer des soins de qualité tout au long de leur parcours de santé que ce soit en ES, EMS ou en ville.

Vous, usagers, qui utilisez les services de ces professionnels, avez à cœur de recevoir des soins de qualité, en toute sécurité.

La prévention des infections associées aux soins est une action de santé publique.

NosoBase
RAISIN
GREPIH
Produits
HY
Base

Je suis professionnel de santé en ville
Je m'engage !
pour la prévention du risque infectieux et de l'antibiorésistance

Nosobase, parties :
- recos / outils
- vidéos

OÙ LES TROUVER ?

[HTTP://WWW.CPIAS.FR](http://www.cpias.fr)

OÙ LES TROUVER ?

[HTTPS://WWW.CPIAS-NOUVELLE-AQUITAINE.FR](https://www.cpias-nouvelle-aquitaine.fr)

OÙ LES TROUVER ?

[HTTPS://WWW.CPIAS-NOUVELLE-AQUITAINE.FR](https://www.cpias-nouvelle-aquitaine.fr)

Four serious game cards are displayed:

- NOM DE CODE IUAS (2015)**: Les infections urinaires sont les infections associées aux soins les plus fréquentes et leur impact... [en savoir plus](#)
- DOJO RÉSISTANCE (2014)**: Les bactéries hautement résistantes aux antibiotiques émergentes gagnent du terrain en France et... [en savoir plus](#)
- GRIPPE.0 (2013)**: La grippe saisonnière touche plusieurs millions de personnes tous les ans, mais la connaissez-vous... [en savoir plus](#)
- SARCOPTES INVASION (2012)**: La gale fait son grand retour dans le milieu hospitalier et au-delà. Ce jeu de sensibilisation va... [en savoir plus](#)

DIFFUSION VIA LES MÉDIAS SOCIAUX

@CPIASOccitanie

@CPIASNA

@CPIASArA

@CPIASBFC

...

MERCI DE VOTRE ATTENTION