CPias Occitanie

Ensemble, engageons nous pour des soins plus sûrs !

2017 : Les actions en région

2014 : création d'une plaquette info patients

- En collaboration avec le CISS LR– CRSA, l'ARLIN a travaillé avec le réseau des hygiénistes de la région et des représentants des usagers des établissements
  - Objectif : « Elaborer une plaquette destinée aux usagers sur les gestes utiles à connaître et à adopter pour participer activement à la prévention des Infections Associées aux Soins (IAS) et à leur sécurité, au cours de leur prise en charge (hôpital + retour domicile) »
- Présentation de la plaquette lors de la Journée organisée par l'ARS en novembre 2014, dans le cadre de la Semaine Sécurité Patients :
  - Reproduite en 10 000 exemplaires et publipostée à 70 établissements volontaires qui ont organisé une action vers leurs usagers, chaque fois que possible par un binôme hygiéniste-RU. Elle a servi de support à l'animation de café SSP, notre région s'étant portée volontaire pour ces manifestations prévues par le ministère.

Admission

Toilette

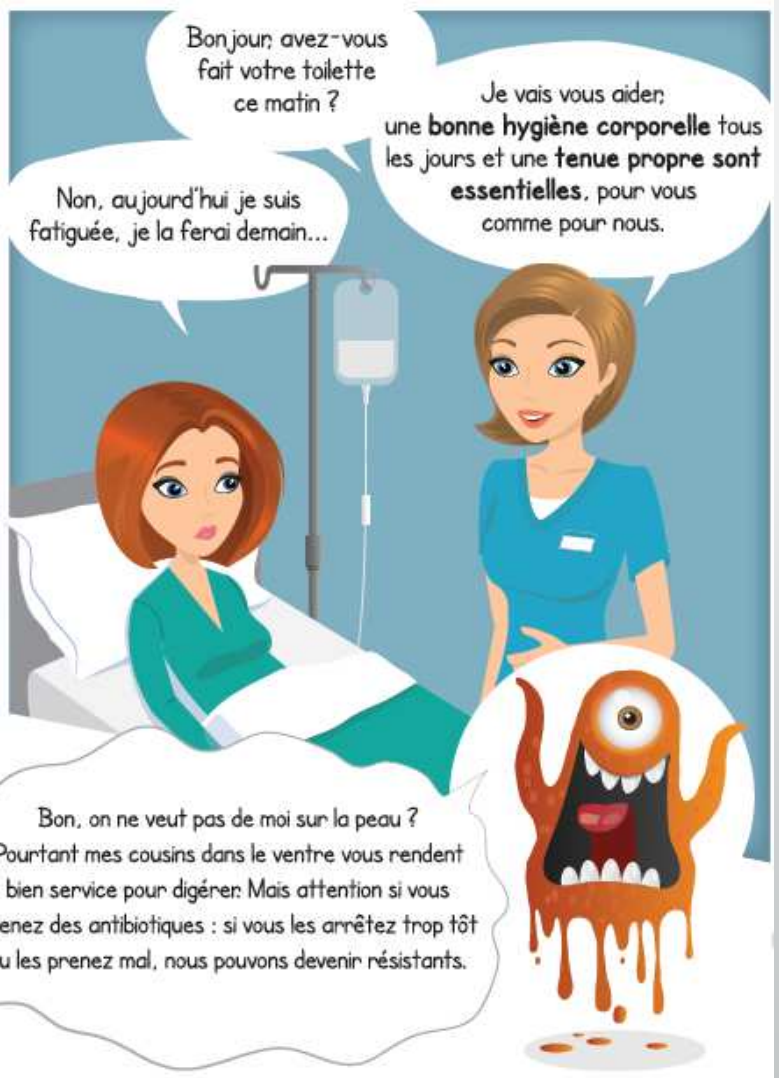

Hygiène des mains

Equipement de protection

Visiteurs

Sortie

Couvertures

SSP 2017 : Usagers, soignants : partenaires pour la sécurité des patients

- Proposition du CPIAS aux établissements de l'Occitanie

=> reproduire la plaquette pour une utilisation lors de la SSP

- **1 condition** : l'établissement s'engage à assurer au cours de la SSP une animation avec leurs représentants des usagers

Bilan de la campagne

Reproduction

- 430 établissements informés, 133 participants, 30 000 plaquettes reproduites et distribuées (environ 1 plaquette par lit).

Bilan des actions

- 58 établissements ont répondu à l'enquête menée en décembre 2017 sur le bilan des actions menées.

Nb Ets participant au bilan des actions n58

- Plaquettes réceptionnées en temps utiles

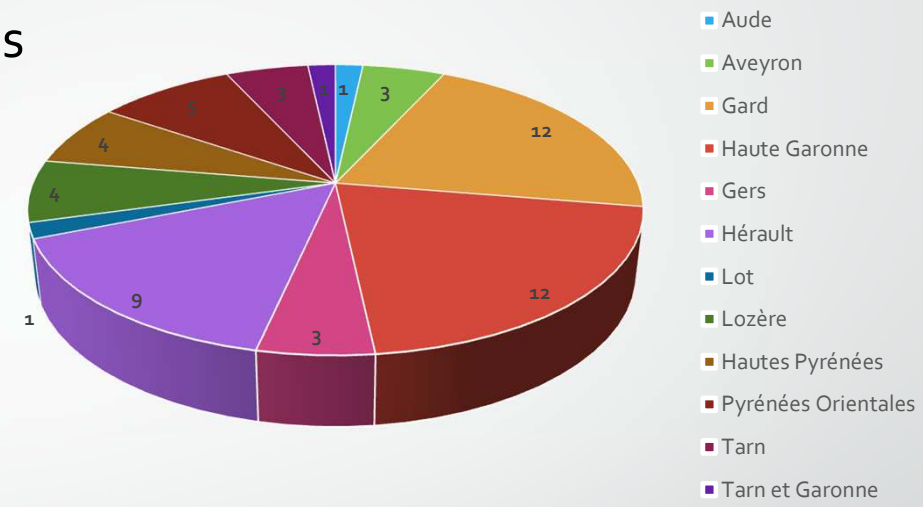

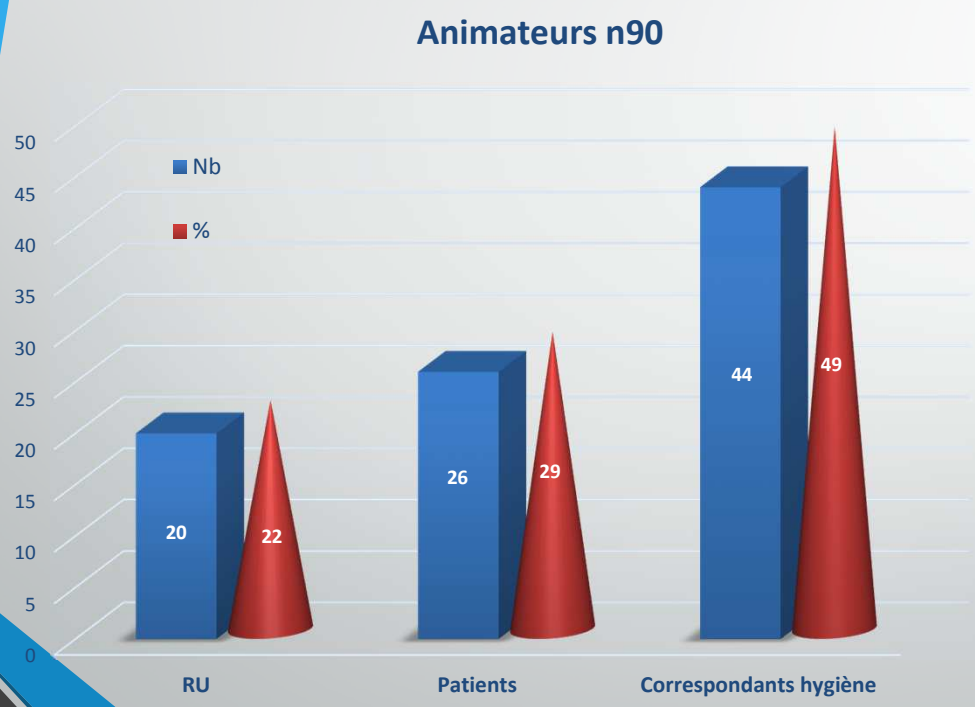

- 6257 patients/visiteurs => actions

Types d'animation : plusieurs actions coordonnées

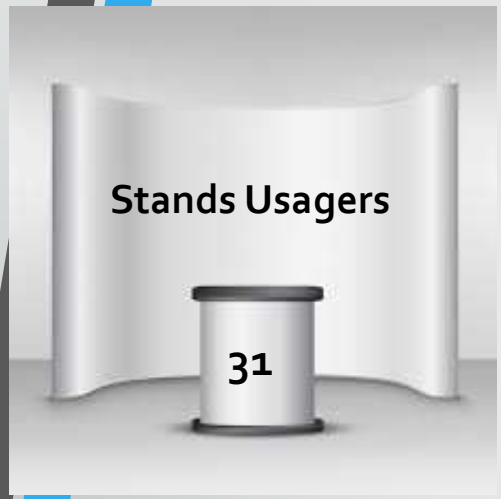

- Des binômes aux manettes
  - Représentants des usagers et Correspondants en hygiène : 16
  - Patients et Correspondants en hygiène : 12
  - Correspondants en hygiène et cadre de santé / correspondants
  - RAQ et responsable identito-vigilance / RU
  - Patients/visiteurs et soignants / patients

    Mais aussi correspondants, RU, patients seuls

Et bien d'autres activités

- Atelier hygiène des mains avec le caisson pédagogique, quizz HDM, distribution de petits flacons de SHA
- Transmission croisée et précautions standard
- Chambre des erreurs, jeux autour de la pharmaco-identito-infectio-vigilance
- Quizz ATB
- Atelier prévention des infections hivernales, PC gale et *Clostridium*
- Sets de collation, flyers aux patients immobilisés
- .....

Et vous ?

Rendez-vous du 26 au 30 novembre 2018 pour une nouvelle Semaine Sécurité des Patients